ВНЕСЕНИЕ ИЗМЕНЕНИЙ В ГЕНЕРАЛЬНЫЙ ПЛАН
МУНИЦИПАЛЬНОГО ОБРАЗОВАНИЯ
«СЕЛЬСКОЕ ПОСЕЛЕНИЕ СЕЛО БОЛХУНЫ» АХТУБИНСКОГО РАЙОНА

УТВЕРЖДАЕМАЯ ЧАСТЬ
КАРТА ФУНКЦИОНАЛЬНЫХ ЗОН. М 1:25 000

ФРАГМЕНТ КАРТЫ ФУНКЦИОНАЛЬНЫХ ЗОН. М 1:5 000

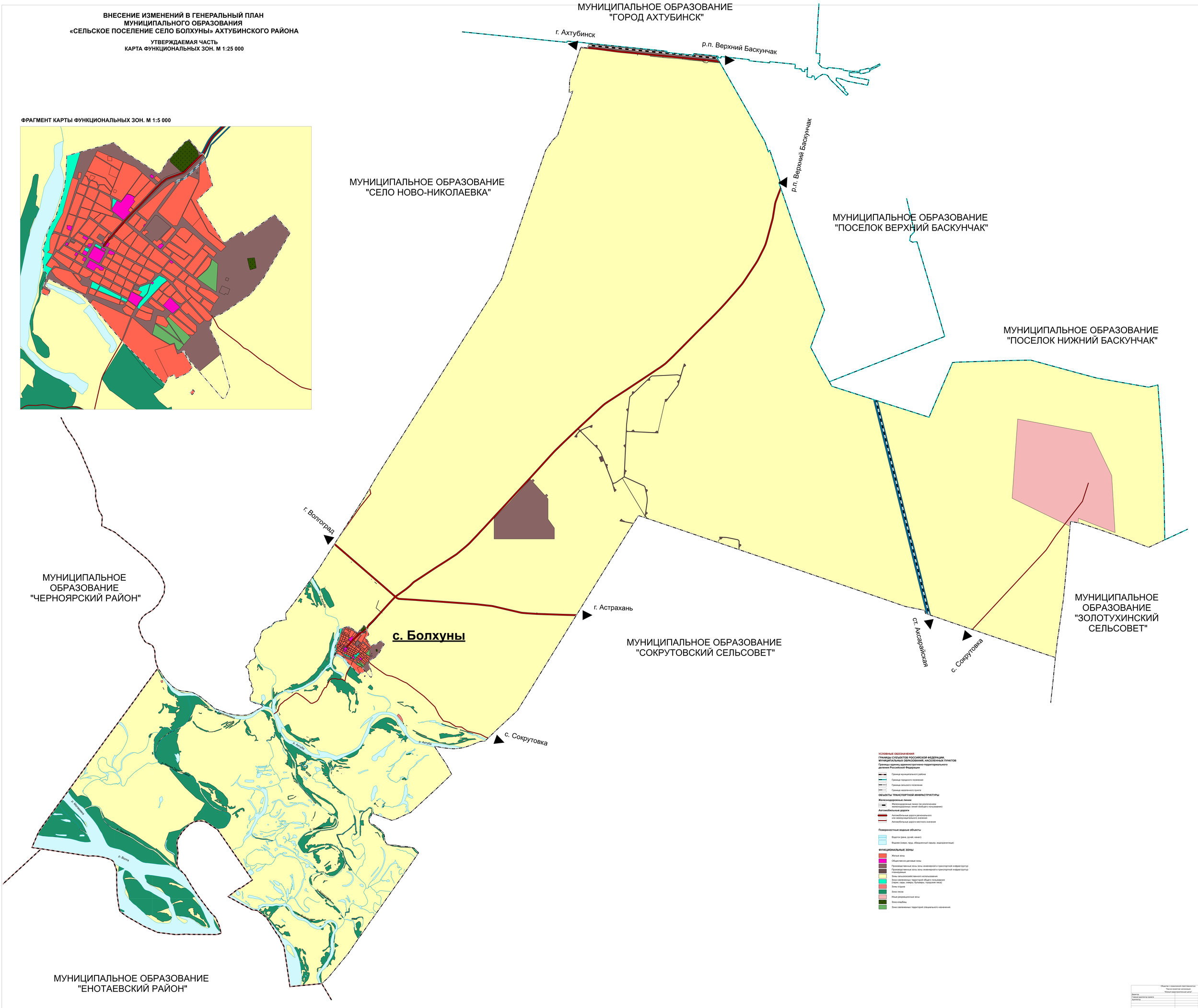

УСЛОВНЫЕ ОБОЗНАЧЕНИЯ

ГРАНИЦЫ СУБЪЕКТОВ РОССИЙСКОЙ ФЕДЕРАЦИИ, МУНИЦИПАЛЬНЫХ ОБРАЗОВАНИЙ, НАСЕЛЕННЫХ ПУНКТОВ

Границы единиц административно-территориального деления Российской Федерации

- Граница муниципального района
- Граница городского поселения
- Граница сельского поселения
- Граница населенного пункта

ОБЪЕКТЫ ТРАНСПОРТНОЙ ИНФРАСТРУКТУРЫ

Железнодорожные линии

- Железнодорожные линии (за исключением железнодорожных линий необщего пользования)

Автомобильные дороги

- Автомобильные дороги регионального или межмуниципального значения
- Автомобильные дороги местного значения

Поверхностные водные объекты

- Водоток (река, ручей, канал)
- Водоем (озеро, пруд, обводненный карьер, водохранилище)

ФУНКЦИОНАЛЬНЫЕ ЗОНЫ

- Жилые зоны
- Общественно-деловые зоны
- Производственные зоны зоны инженерной и транспортной инфраструктур
- Производственные зоны зоны инженерной и транспортной инфраструктур планируемые
- Зоны сельскохозяйственного использования
- Зона озелененных территорий общего пользования (парки, сады, скверы, бульвары, городские леса)
- Зоны отдыха
- Зона лесов
- Иные рекреационные зоны
- Зона кладбищ
- Зона озелененных территорий специального назначения

Общество с ограниченной ответственностью "Научно-проектная организация" "Сельский градостроительный центр"			
Директор			С. Ю. Трунина
Главный архитектор проекта			Д. В. Чеботарев
Архитектор			А. С. Чеботарева
Заказчик	ГАУ "Информ. Энергия"		
Проект	Внесение изменений в Генеральный план МО «Сельское поселение село Болхуны» Ахтубинского района		
Чертеж	Карта функциональных зон		
г. Ростов-на-Дону 2024 г.	Заказ № 0-2024	Масштаб 1:25 000	Формат А0(1189х841)