Карта функциональных зон
муниципального образования "Капустинский сельсовет"
Ахтубинского района Астраханской области
М 1:25000

Функциональные зоны населенных пунктов
муниципального образования "Капустинский сельсовет" Ахтубинского района Астраханской области обозначены на
Карте функциональных зон населенных пунктов
муниципального образования "Капустинский сельсовет" Ахтубинского района Астраханской области

УСЛОВНЫЕ ОБОЗНАЧЕНИЯ

Границы единиц административно-территориального деления

Код объекта	Значение	Существующие	Планируемые
601010200	граница субъекта Российской Федерации		
601010301	граница муниципального района		
601010306	граница городского поселения		
601010307	граница сельского поселения		
601010400	граница населенного пункта		

Земли по категориям

Код объекта	Значение	Существующие	Планируемые
702010100	земли населенных пунктов		
702010500	земли лесного фонда (Капустинское участковое лесничество Левобережного лесничества)		
702010600	земли водного фонда		

Функциональные зоны

Код объекта	Значение	Существующие	Планируемые
701010100	жилые зоны		
701010400	производственные зоны, зоны инженерной и транспортной инфраструктур		
701010500	зона сельскохозяйственного использования		
701010502	зона садоводческих, огороднических или дачных некоммерческих объединений граждан		
701010602	зона отдыха		

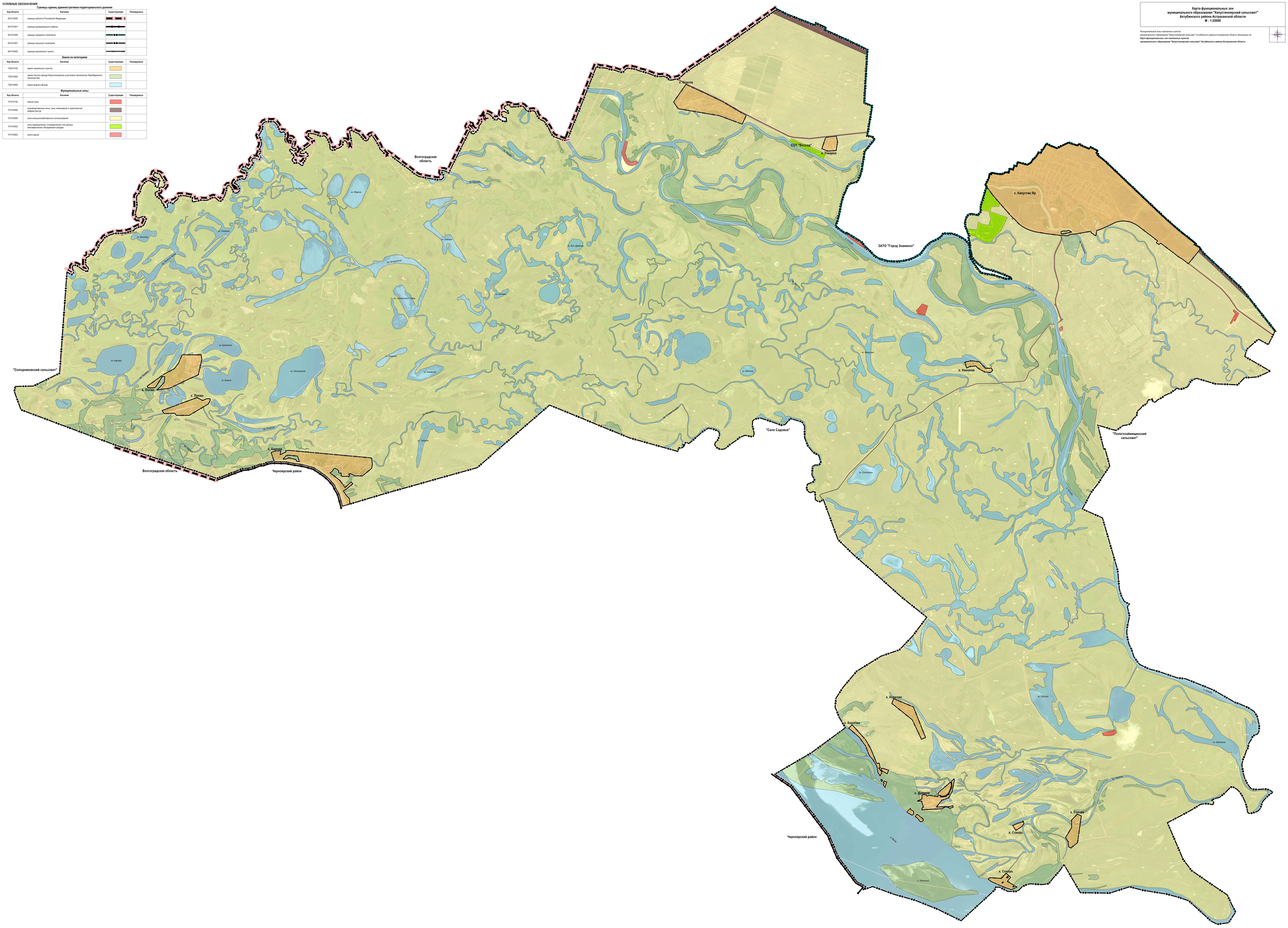

Изм.	Кол.	Лист	Подпись	Дата

Проект Генерального плана муниципального образования "Капустинский сельсовет" Ахтубинского района Астраханской области

Положение о территориальном планировании

		Стадия	Лист	Листов
Разраб.	Кожанова А.В.		4	
Н.контр.	Бондарева И.А.			

Карта функциональных зон муниципального образования "Капустинский сельсовет" Ахтубинского района Астраханской области М 1:25000

ООО "Агентство независимой оценки и судебных экспертиз"

0 500 1000 1500 2000 2500

Формат